



MINISTERIO  
DE SALUD



PROYECTO:  
"ADECUACION Y REHABILITACION DE INFRAESTRUCTURA PARA CONSULTORIOS DE NUTRICION LOTE 3"  
ADECUACIÓN DE CONSULTORIO EN LA UNIDAD DE SALUD DE ATQUIZAYA,  
DEPARTAMENTO DE SAN AHUACHAPÁN.

PROPIETARIO:  
MINISTERIO DE SALUD

UBICACIÓN DE PROYECTO:  
FINAL 5ª CALLE PONIENTE COLONIA SAN MANUEL, DISTRITO DE ATQUIZAYA, AHUACHAPÁN.

DEPARTAMENTO:  
AHUACHAPÁN

FECHA:  
MAYO 2025

CRÉDITOS PROFESIONALES

COORDINACIÓN GENERAL:	NOMBRE A
DISEÑO ARQUITECTÓNICO:	NOMBRE B NOMBRE C
DISEÑO DE INSTALACIONES ELÉCTRICAS:	NOMBRE D
DISEÑO INGENIERÍA ESTRUCTURAL:	NOMBRE E
DISEÑO INGENIERÍA HIDRÁULICA:	NOMBRE F
TRÁMITES:	NOMBRE G
ESPECIFICACIONES TÉCNICAS:	NOMBRE H
PRESUPUESTO:	NOMBRE I

NOTAS GENERALES

NOTAS

- EL CONTRATISTA DEBERÁ ELABORAR TODOS LOS PLANOS DE TALLER QUE SEAN NECESARIOS PARA EL BUEN DESARROLLO DE LA OBRA, LOS CUALES DEBEN SER APROBADOS POR LA SUPERVISIÓN.
- LOS NIVELES INDICADOS EN LOS PLANOS DEBEN SER REVISADOS Y AJUSTADOS EN CAMPO (EN CASO DE REQUERIRSE) Y DEBERÁN CONTAR CON LA APROBACIÓN DE LA SUPERVISIÓN.
- PARA EL TRAZO DE LAS EDIFICACIONES DEBERÁ COTEJARSE PLANOS DE ARQUITECTURA Y ESTRUCTURA. CUALQUIER DISCREPANCIA DEBERÁ SER CONSULTADA Y APROBADA POR EL SUPERVISOR.
- CUALQUIER MODIFICACIÓN AL DISEÑO DEBE SER CONSULTADO Y APROBADO POR LOS DISEÑADORES RESPONSABLES SEGUN LO INDIQUEN LAS ESPECIALIDADES A MODIFICAR.

ABREVIACIONES	
ZON:	ZONIFICACIÓN
ARQ:	ARQUITECTURA
CON:	CONJUNTO
ACO:	ACOTADOS
ACA:	ACABADOS
TPAR:	TIPO DE PARED
PAR:	PARED
PVV:	PUERTAS Y VENTANAS
PI:	PISO
CF:	CIELO FALSO
MOB:	MOBILIARIO
ELEV:	ELEVACIONES
SECC:	SECCIONES
ROT:	ROTULACION
VINIL:	MURAL DE VINIL
SEÑ:	SEÑALÉTICA
DET:	DETALLES

INDICE	
CORRELATIVO	CONTENIDO
01	PORTADA E INDICE.
02	PLANTA EXISTENTE Y PLANTA DE DEMOLICIONES E INTERVENCIÓN
03	PLANOS ARQUITECTÓNICOS, PLANOS DE ACABADOS EN PISO Y CIELO FALSO, PLANTA DE RUTA DE EVACUACIÓN
04	SECCIONES, ELEVACIONES Y DETALLES ARQUITECTÓNICOS
05	PLANTA ESTRUCTURAL DE FUNDACIONES, PLANTA ESTRUCTURAL DE TECHO Y NOTAS ESTRUCTURALES
06	SECCIONES Y DETALLES ESTRUCTURALES
07	PLANOS DE INSTALACIONES HIDRAULICAS
08	PLANOS DE INSTALACIONES ELÉCTRICAS
09	PLANOS DE INSTALACIONES MECÁNICAS

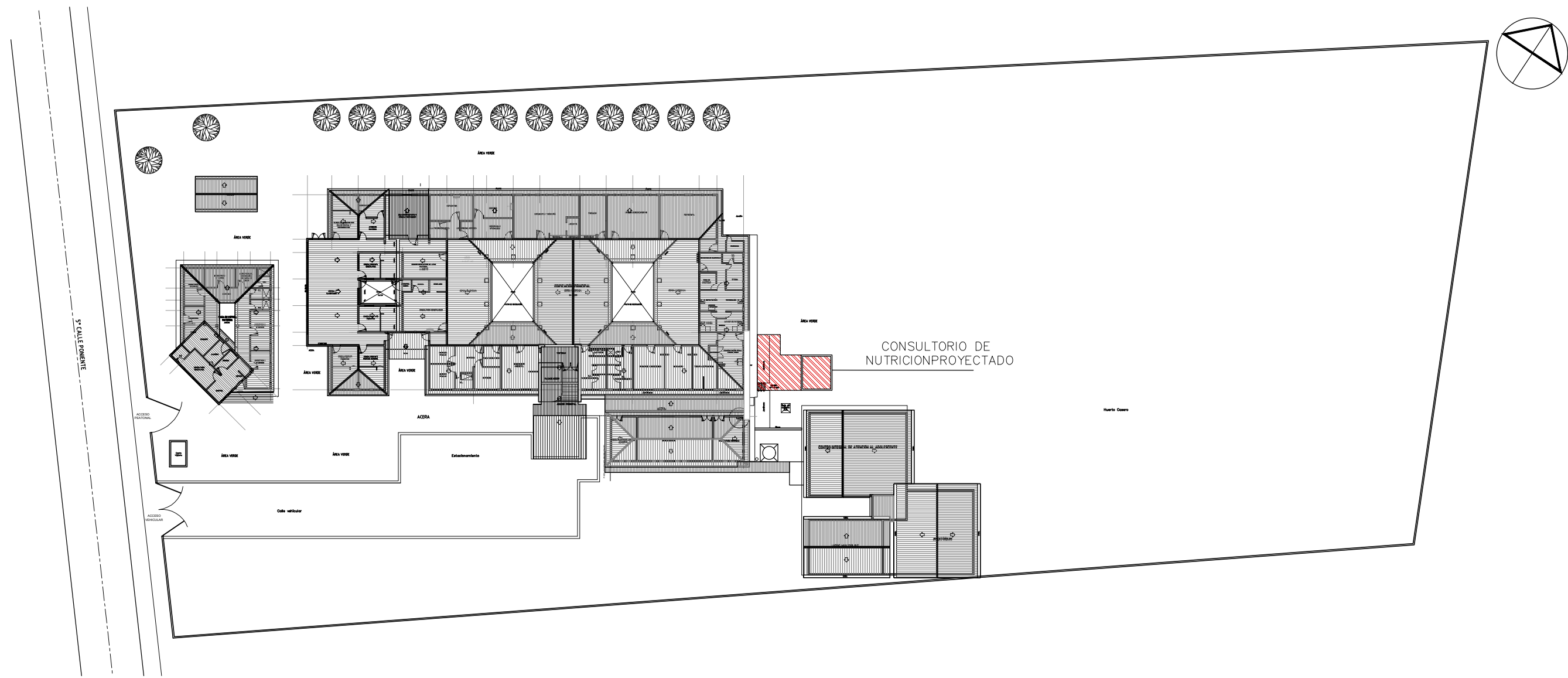

PLANTA ARQUITECTÓNICA DE UBICACIÓN EN CONJUNTO  
CONSULTORIO DE NUTRICION  
Esc 1:500

ESQUEMA DE UBICACIÓN  
SIN ESCALA

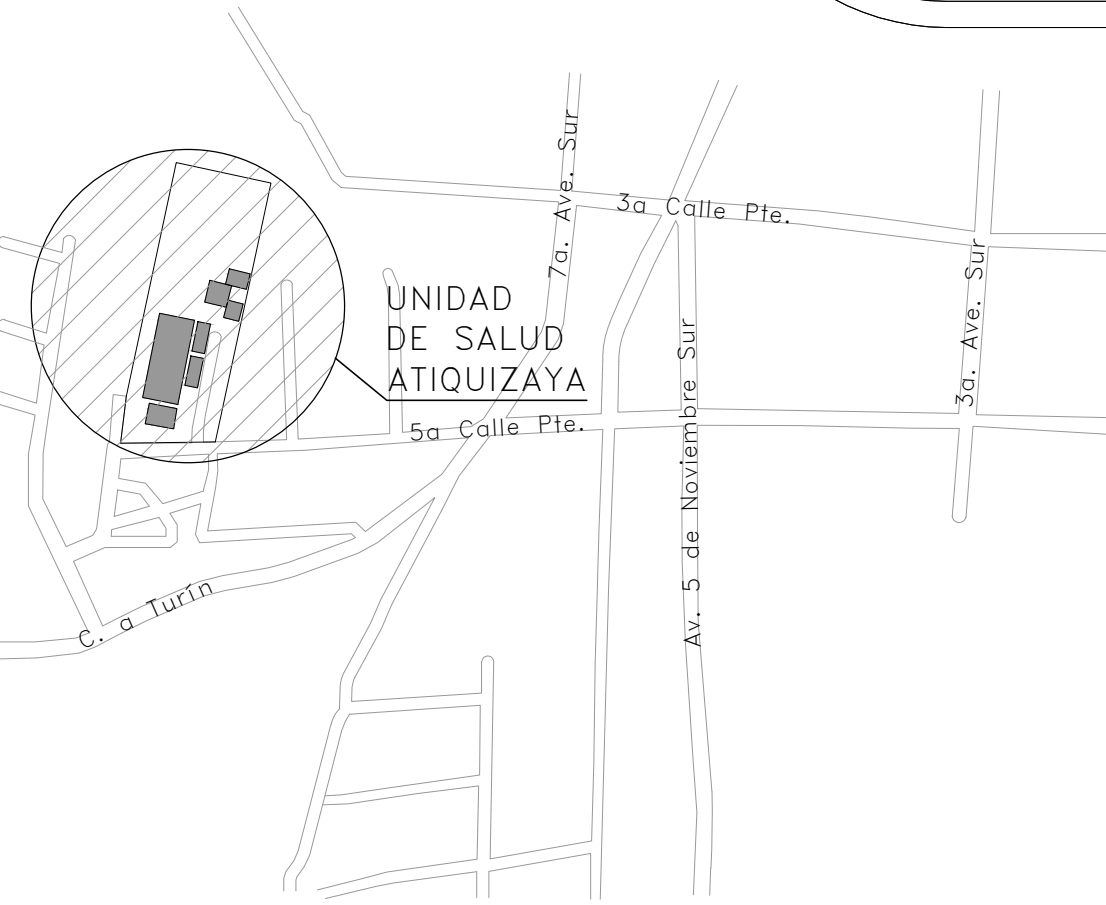

ATQUIZAYA, AHUACHAPAN.



REPUBLICA DE EL SALVADOR  
MINISTERIO DE SALUD

PROYECTO:  
"ADECUACION Y REHABILITACION DE INFRAESTRUCTURA PARA CONSULTORIOS DE NUTRICION LOTE 2".

CONCURSO No:

CONTENIDO:  
INDICE Y PLANTA DE UBICACION DE CONJUNTO UNIDAD DE SALUD ATQUIZAYA

DISEÑO ARQUITECTONICO: UGPPI-CSJ	DISEÑO ESTRUCTURAL: UGPPI-CSJ	REVISO Y APROBÓ:  UGPPI-CSJ
DISEÑO ELECTRICO: UGPPI-CSJ	DISEÑO HIDRAULICO: UGPPI-CSJ	
ESCALA: INDICADAS	FECHA: MAYO 2025	HOJA No: 01/09